Regroupement des partenaires du développement social

Infolettre

Avril 2023

Actualités

Avril, mois très occupé pour plusieurs d'entre nous, redditions, activités, préparation des AGA, mobilisations régionales et nationales, c'est le printemps et ça bouge!
N'oublions pas de prendre soin les un.e.s des autres!
Dans la présente infolettre, quelques informations rapides pour vous tenir au courant des développement.

Plan d'action du Regroupement des partenaires en développement social : Le Plan d'action en développement social a été présenté et validé par le Conseil en mars 2023. Il se retrouve maintenant sur le site de la MRC.

Démarche de codéveloppement pour une proximité bienveillante

Dans le cadre du comité **Environnements bienveillants**, il a été proposé d'inviter les partenaires du milieu communautaire à se joindre à une démarche régionale de codéveloppement, tant pour les organismes qui ont déjà ou souhaiteraient avoir des travailleurs de proximité ou de rue, ou ceux qui souhaitent rejoindre davantage des personnes et des familles éloignées des services.
Lien pour s'inscrire: Inscription
Pour plus d'information, contacter Réal Aloïse au : raloise.eclore@gmail.com

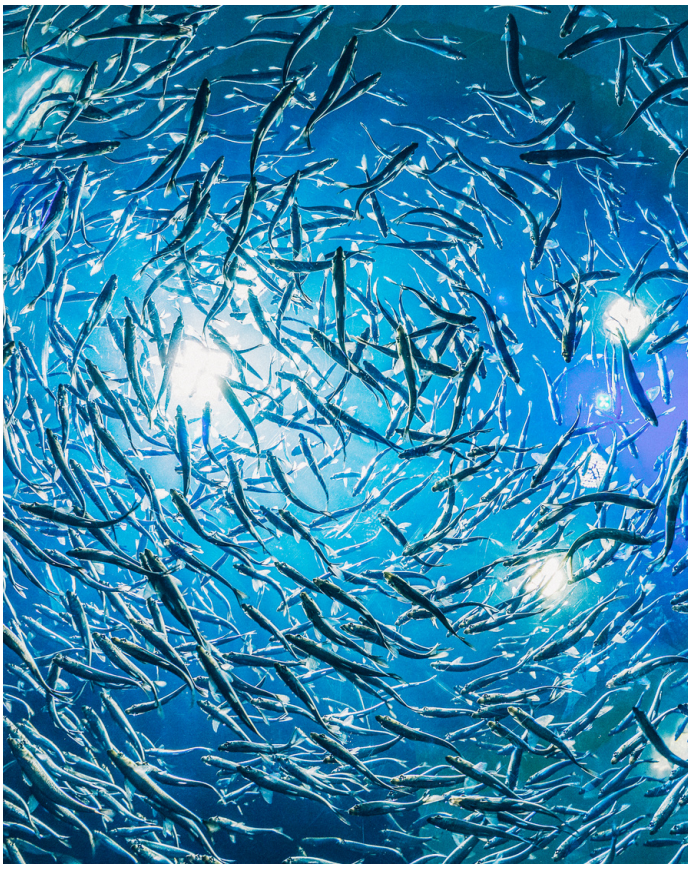

Sections à consulter

- Actualités
- Activités et formations
- Réalisations des comités
- Fonds et programmes
- Programme d'appui aux collectivités

Actualités

FQIS : Appel à projets!

Vous avez un projet dont l'objectif est de lutter contre la pauvreté et/ou l'exclusion sociale? Prenez connaissance de la Politique FQIS pour La Haute-Côte-Nord.
Remplissez ce questionnaire permettant de le préciser: Formulaire pré-analyse
Prenez ensuite contact avec nous afin de voir s'il est admissible au Fonds Québécois d'Initiatives sociales.
Les organismes et municipalités du secteur Est sont encouragées à déposer!

Veuillez consulter l'infographie à droite pour les étapes importantes à prévoir.

PPNE (Panier à provision nutritif et économique)

Un troisième relevé a été réalisé lors de la deuxième semaine d'avril. Après le quatrième, prévu durant l'été, nous aurons complété un cycle entier et pourrons nous appuyer sur des données fiables qui seront publiées.

Mesure du revenu viable (IRIS)

Le chercheur de l'IRIS est présent du 24 au 27 avril sur le territoire afin de réaliser l'enquête terrain pour la Mesure du revenu viable.
Mieux connaître la Mesure.

Semaine de l'Action bénévole 17 au 21 avril

Des nouvelles de la Semaine de l'Action bénévole bien remplie!
Recruter des bénévoles : un défi régional – Le Haute Côte-Nord (journalhcn.com)
Ma toile avec Linda Isabelle : La population invitée à s'exprimer avec l'art – Le Haute Côte-Nord (journalhcn.com)

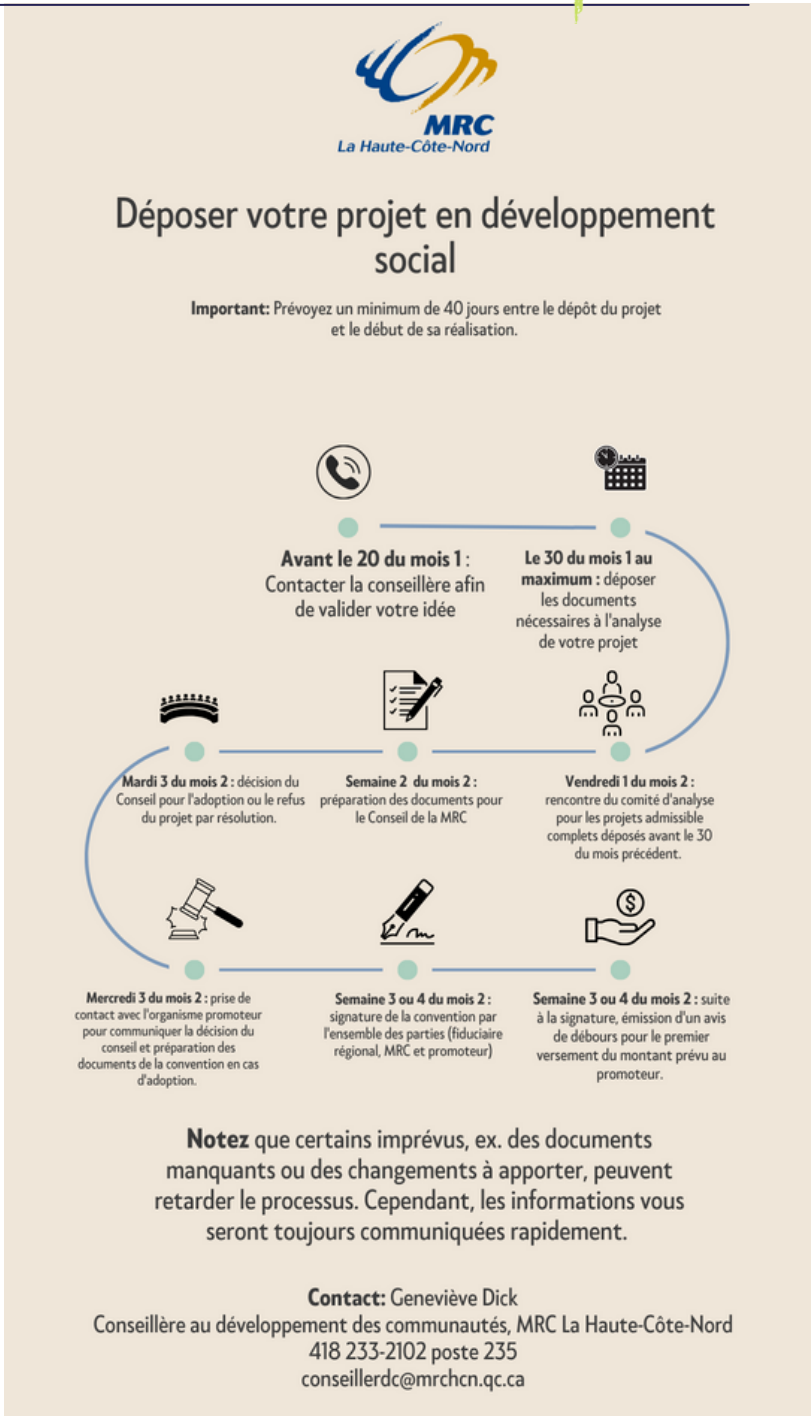

Éclore Côte-Nord

Page Facebook d'Éclore Côte-Nord

Activités, formations et comités

Outils d'animation Communagir et cie

Plusieurs d'entre vous m'avez fait part de votre désir d'acquérir des outils pour animer des rencontres de manière plus dynamique. Voici quelques outils:
Communagir pour emporter

Si vous souhaitez aller encore plus loin, cette AEC du Cégep de Victoriaville (majoritairement à distance):
Mobilisation et développement des communautés locales - Cégep de Victoriaville (cegepvicto.ca)

27 avril à 9h -Atelier Réalités de l'immigration en région

Vous intervenez ou pensez être appelez à interagir davantage avec des personnes et des familles immigrantes et nouvellement arrivées sur le territoire?
Participez à notre atelier avec M. Chedly Belkhodja, spécialiste en régionalisation de l'immigration.
Contactez Geneviève Dick au conseillerdc@mrchcn.qc.ca pour obtenir le lien Zoom.

Réalisations des comités

Communautés nourricières

La subvention au PSSA (CISSS) a été obtenue pour le projet de récupération alimentaire, et un salaire sur une durée de 15 semaines pour l'embauche d'une personne à la coordination des projets en sécurité alimentaire sur le territoire. En lien avec sa mission globale, le Centre de dépannage des Nord-Côtier est le porteur principal du projet, appuyé par les autres partenaires au sein du comité!

Environnements bienveillants

Il est proposé par le comité d'inviter les partenaires concernés à se joindre à la démarche régionale de codéveloppement pour une proximité bienveillante, comme nommé ci-haut. Le Comité de coordination proposera en outre que le comité cible davantage l'enjeu du logement en informant et outillant davantage les partenaires pour le développement d'alternatives en logement social. Ces éléments seront présentés plus en détail à la rencontre du 23 mai prochain.

Soutien aux familles

Lors de la rencontre du comité, il a été constaté que très peu de services sont consacrés aux adolescents, particulièrement en été, lorsque les Maisons des jeunes sont fermées. Le comité attend les résultats du projet Photovoix, porté par l'organisme culturel À la portée du Fjord et Ressource Parenfants, en partenariat avec les MDJ de Tadoussac et Sacré-Coeur, pour élaborer une suite. Le Centre de dépannage travaille à mettre sur pied un projet destiné aux adolescents. L'idée d'une "Aire ouverte" mobile est sortie comme une avenue à explorer avec le CISSS.

Mobilité durable

La rencontre du 7 avril dernier, avec une présentation d'Environnement Côte-Nord, a permis de mieux comprendre leur rôle.
Le dossier avance à l'interne à la MRC afin que les informations de l'étude de faisabilité réalisée par Vecteur 5 puissent être présentés au milieu. La deuxième semaine d'octobre est ciblée pour la tenue de cette présentation.

Fonds et programmes

L'entente concernant la **Table Santé et Qualité de vie (TSQVie)**, une entente régionale entre les MRC, le Ministère des Affaires municipales et de l'Habitation (MAMH) et la Fondation Lucie et André Chagnon, dont l'objectif est de soutenir le développement social sur les territoires de la Côte-Nord, est en processus de finalisation.

Les partenaires régionaux et les coordonnatrices territoriales se rassembleront dans le courant du mois de mai afin de déterminer les modalités de soutien financier aux projets territoriaux. Tout demeure à confirmer, mais nous vous tiendrons au courant dès que nous aurons des nouvelles.

Bottin «maison» de financement

Nous sommes actuellement en train de compléter le Bottin participatif auquel vous avez contribué lors de la rencontre du 21 mars dernier. Il sera disponible dans le courant du mois de mai!
Merci encore pour votre participation enthousiaste!

Programme d'appui aux collectivités (PAC)

Activité du 19 avril : les chemins du changement

Une trentaine de partenaires du milieu, des différents secteurs, se sont rassemblés à Forestville le 19 avril dernier afin de travailler de concert à élaborer des chemins pour rendre notre territoire plus accueillant aux nouveaux arrivants.

Cette démarche fut également une occasion pour développer nos outils et collaborations afin de mieux travailler ensemble. Les enjeux qui ressortent rejoignent les axes transversaux et priorités du Plan d'action en développement social, soit le développement d'un meilleur réseau de collaboration et de communication pour favoriser l'intégration des nouveaux arrivants, une accessibilité accrue à des moyens de transport pour accéder aux services et aux activités, ainsi que des logements abordables et adéquats pour les besoins de l'ensemble de la population et pour les nouveaux arrivants.

On parle de la démarche: Vers une MRC plus accueillante : le plan se précise – Le Haute Côte-Nord (journalhcn.com)

Si vous avez des questions ou encore si vous souhaitez participer à la démarche, n'hésitez pas à contacter Geneviève Dick, conseillère au développement des communautés: conseillerdc@mrchcn.qc.ca ou 418 233-2102 poste 235