Regroupement des partenaires du développement social

Infolettre

Juin 2023

Actualités

Après un mois de mai bien rempli et un début juin plein d'événements et d'émotions plus difficiles pour nos communautés, l'été 2023 s'amorce bientôt. Pour certains, c'est une saison intensive de travail, alors que pour d'autres, c'est le repos bien mérité.

Nous étendons toutes nos condoléances et notre solidarité aux proches des jeunes et du papa décédés à Portneuf-sur-Mer dans la nuit du 2 au 3 juin dernier.
N'hésitez pas à composer le 811 et faire le 2 si vous avez besoin de soutien.

Bilan de l'année

Le 23 mai dernier avait lieu notre dernière rencontre des partenaires pour l'année 2022-2023.
Voici notre bilan : Bilan animé 2022-2023

Sections à consulter

- Événements
- Actualités
- Fonds et programmes
- Mémoire à trous du Collectif pour un Québec sans pauvreté

Merci à tous les partenaires pour votre travail essentiel !

Événements

Exposition «En route vers le changement »

Le 3 juin dernier a eu lieu la poignante exposition d'oeuvres artistiques, photos et maquettes, réalisées par des jeunes de 11 à 16 ans des municipalités de Sacré-Coeur et Tadoussac.
Le projet, porté par l'École des arts «À la portée du Fjord » en partenariat avec Ressource Parenfants et les Maisons des jeunes de deux milieux, visait à donner la parole aux jeunes eux-mêmes afin qu'ils puissent exprimer les enjeux qui les touchent et leurs besoins.
L'exposition sera présentée à divers endroits, dont la salle du Conseil de la MRC pour la séance du Conseil du 20 juin.

Revue de presse :
Journal Haute-Côte-Nord : En route vers le changement : « On la fait pareil »
Radio CHME : « En route vers le changement : une activité artistique pour le droit de parole»
TVR7 : Info 7 extra du 5 juin

Crédit photo : Renaud Cyr, journaliste pour le Journal Haute-Côte-Nord

Ateliers de bienveillance

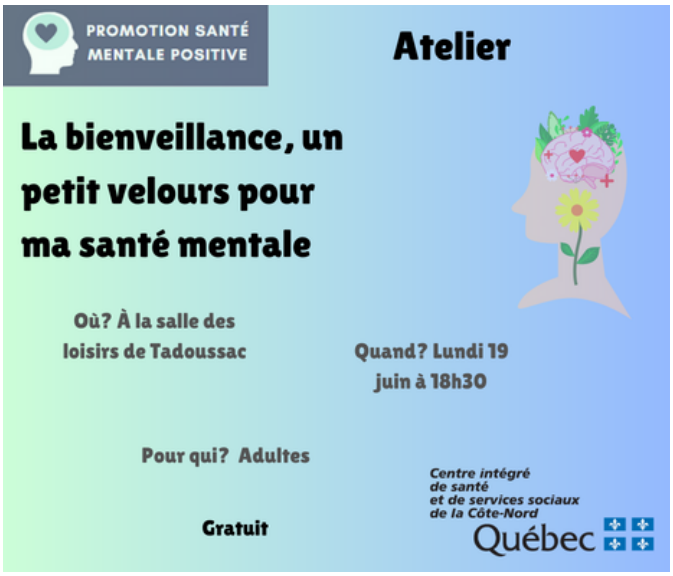

Pour faire suite aux événements douloureux des dernières semaines, vous êtes conviés à un atelier à Tadoussac qui aura lieu le 19 juin prochain à la salle des loisirs.

Un atelier a déjà eu lieu le 14 juin aux Escoumins, d'autres ateliers suivront aux Bergeronnes et à Portneuf-sur-Mer.

Programme d'appui aux collectivités (PAC)

La démarche d'élaboration du plan d'action pour mieux accueillir les nouveaux arrivant, particulièrement les personnes immigrantes, dans nos communautés, s'est poursuivie les 30 mai, 31 mai et 1er juin derniers avec des ateliers à Tadoussac, Colombier et Longue-Rive, totalisant 60 participant.e.s. La phase de consultation du milieu est donc maintenant terminée.
Entrevue à CHME

Merci à l'ensemble des partenaires et des participant.e.s du milieu ! Vous contribuez déjà à rendre La Haute-Côte-Nord plus accueillante.

La prochaine étape sera de chiffrer et de finaliser le plan d'action afin de le présenter au public à l'automne.

Actualités

Projet de recherche en itinérance des personnes LGBTQIA2S+

Le projet porte sur les enjeux vécus par les personnes LGBTQIA2+ en situation d'itinérance, d'instabilité résidentielle ou à risque de le devenir, notamment les difficultés d'accès et leur inclusion dans les services et les ressources de soutien.
Liens pour les questionnaires : Lien pour le questionnaire en français Lien pour le questionnaire en anglais

Pour plus d'information : Carolane Parenteau-Labarre, Coordonnataire de projet Pronoms : iel, ellui (accords alternés)
carolane@conseil-lgbt.ca

Juin, mois de la fierté : l'importance d'en parler et d'agir

Dans le cadre de l'exposition des jeunes « En route vers le changement », les enjeux de sensibilisation et d'accompagnement aux questionnements sur l'orientation sexuelle, l'identité de genre et l'accueil de la différence ont été nommés.

Merci à toutes les personnes qui contribuent à mettre en lumière et à valoriser les innombrables apports à la société des personnes LGBTQIA2S+, encore trop souvent marginalisées et dans l'ombre.

Références : https://conseil-lgbt.ca/

Éclore Côte-Nord

Éclore Côte-Nord, un organisme régional visant à mobiliser les collectivités pour la bienveillance envers les tout-petits, vous rappelle d'aimer et de prendre connaissance des actualités sur sa page Facebook !

Page Facebook d'Éclore Côte-Nord

Juin, mois de l'histoire autochtone

Le mois de juin est également l'occasion de mettre en lumière les réalités et les cultures autochtones, en particulier les communautés innues d'Essipit et de Pessamit, que nous côtoyons sur leur territoire traditionnel, ainsi que l'ensemble des communautés du Nitassinan.

Pour souligner l'apport des Innus, voici quelques lectures :

- An Antane Kapesh (éditée par Naomi Fontaine), première écrivaine innue
- Je suis une maudite sauvagesse/Ekuan nin matshi-manitu innushkueu
- L'autrice Naomi Fontaine (Maniketish, Kuessipan, Shuni)
- Natasha Kanapé Fontaine (Pessamit), artiste multidisciplinaire

Autres ressources:
Découvrir les cultures autochtones
En juin, je lis autochtone !
Brochure «Tu n'as pas l'air autochtone» et autres préjugés.

Consultation publique en matière de lutte à la pauvreté

La Table des groupes populaires de la Côte-Nord nous propose un "Mémoire à trous" préparés par le Collectif pour un Québec sans pauvreté pour faire entendre nos préoccupations en matière de lutte à la pauvreté.
Vous trouverez les instructions et le document à remplir à la dernière page de ce document (cliquer sur le lien proposé pour le mémoire à trous).

Un rappel que la consultation publique en matière de lutte à la pauvreté et à l'exclusion sociale est en cours, se terminant le 30 juin. Pour remplir le sondage et vous tenir au courant : Lien vers le site web

Fonds et programmes

L'Appel de projets en culture pour la santé mentale des jeunes de 12 à 18 ans vise à soutenir des projets culturels destinés à avoir un effet positif sur la santé mentale de ces jeunes.
Lien vers le programme.

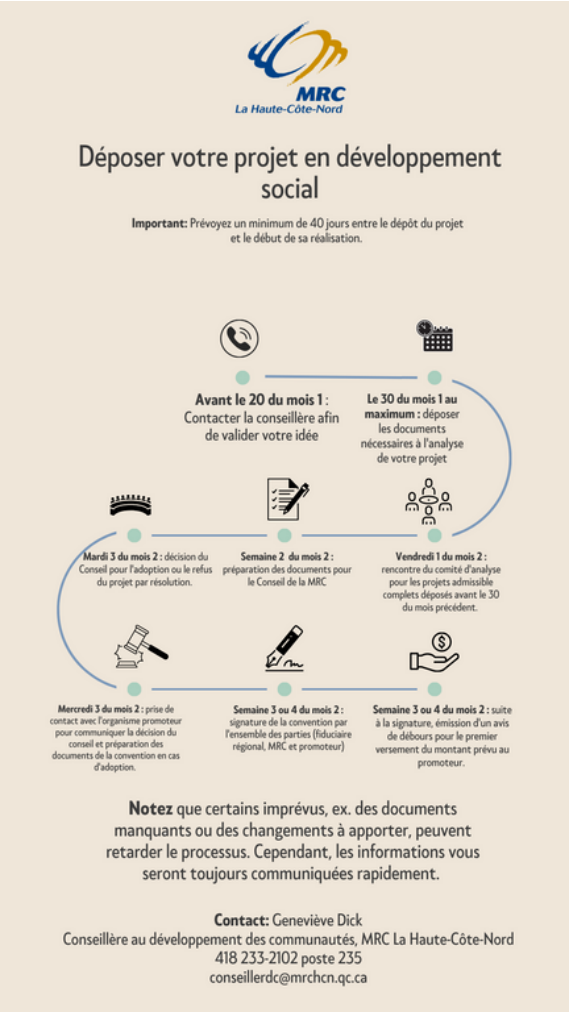

Fonds québécois d'initiatives sociales : 30 juillet, date limite de dépôt pour le Conseil du mois d'août

Étant donné qu'il n'y aura pas de Conseil des maires au mois de juillet, la prochaine **date limite pour le dépôt final** de vos projets dans le cadre du Fonds québécois d'initiatives sociales (FQIS) doit se faire **avant le 30 juillet** 2023.

Pour valider votre projet, vous devez contacter la conseillère au développement des communautés **avant le 20 juillet.**

Le projet ne peut être d'une durée dépassant le 31 mars 2024, date de fin de l'entente régionale.

Donnons-nous les moyens d'éliminer la pauvreté!

MÉMOIRE À TROUS

Instructions (ne pas envoyer avec le mémoire)

Le Collectif vous propose un mémoire à trous à soumettre dans le cadre de la consultation publique du gouvernement du Québec en vue du 4e plan d'action gouvernemental en matière de lutte contre la pauvreté et l'exclusion sociale.

De l'espace y est prévu pour le personnaliser et mettre de l'avant vos recommandations particulières (si vous le désirez). Tout le texte surligné en jaune est à modifier et toutes les boîtes de texte inutilisées sont à supprimer.

Vous pouvez soumettre votre mémoire en l'envoyant à l'adresse plp4@mtess.gouv.qc.ca. Merci d'envoyer une copie conforme au Collectif à l'adresse retour@pauvrete.qc.ca. (Si jamais le gouvernement ne rendait pas les mémoires publics, le Collectif pourrait se charger de les diffuser lui-même.)

Vous pouvez télécharger le fichier Word ici :

MÉMOIRE 4e PAG

Pour recevoir le fichier par courriel ou pour toute question, n'hésitez pas à contacter l'équipe du Collectif : 418 525-0040 / collectif@pauvrete.qc.ca

MERCI!