Regroupement des partenaires du développement social

Infolettre

Août 2023

Actualités

Nous espérons que l'été a apporté repos et ressourcement pour les personnes ayant eu la chance d'avoir eu des vacances. Sachant que plusieurs travaillent aussi dans les industries saisonnières, on souhaite que tout le monde arrivera à la rentrée prêt à reprendre les activités.

Vous recevez peut-être notre infolettre pour la première fois : c'est normal, nous avons mis à jour notre liste de partenaires durant l'été. Si vous ne souhaitez pas y figurer, n'hésitez pas à vous désabonner ou à nous en faire part.

Sinon, n'hésitez pas à nous transmettre vos informations à diffuser !

Vous pouvez dès maintenant consulter le Bottin des financements « maison » auquel vous avez contribué lors de l'activité du 21 mars dernier.
Lien à consulter
N'hésitez pas à nous faire parvenir d'autres suggestions à rajouter **:**
conseillerdc@mrchcn.qc.ca ou 418 233-2102 poste 235

Prochaine rencontre des partenaires le 6 septembre

Salle de l'Accueil communautaire
456, rue Principale à Portneuf-sur-Mer
9 h à 16 h
Dîner et café inclus

Au menu le 6 septembre

- Valider ensemble les dates et activités
- Établir les bases d'un calendrier des événements
- Déterminer en ateliers les objectifs, priorités et modalités de travail de chacun des comités pour l'année

Sections à consulter

- Informations
- Fonds et programmes

Informations

Évaluation de la gouvernance du Regroupement: sondage aux partenaires

Lors de la rencontre des partenaires du 6 septembre prochain vous sera présenté la démarche d'évaluation de la gouvernance du Regroupement des partenaires qui débutera dès septembre.
Dans le cadre de cette démarche, un sondage entièrement anonyme vous sera transmis par notre accompagnatrice, Caroline Mohr, de chez Dynamo Collectivo, dont nous avons retenu les services pour ce travail.
Que vous ayez participé ou non à l'une ou l'autre des activités du Regroupement des partenaires dans la dernière année, votre contribution est très importante afin de nous aider à ajuster le fonctionnement de celui-ci aux besoins du milieu.
N'hésitez pas à contacter Geneviève Dick„ conseillère au développement des communautés, pour toute question à ce sujet: **conseillerdc@mrchcn.qc.ca ou 418 233-2102 poste 235**

Inspirations d'ici et d'ailleurs

Infolettre du TIESS (Territoire innovants en économie sociale et solidaire)
Lien vers l'infolettre

Outils de travail collectifs

Si vous ne connaissiez pas déjà la plateforme **En commun,** qui comprend des moyens de partager des connaissances et des outils de collaboration avec des acteurs collectifs partout au Québec, vous êtes invités à découvrir les ressources qu'elle propose:
Lien vers la plateforme

Fonds et programmes

Soutien à la démarche Municipalité amie des Aînés – Lancement d'un appel de projets 2023-2024
Lien vers les informations

Pour vos questions, communiquez avec Simon Godin-Bilodeau, conseiller en vitalisation et responsable du dossier MADA à la MRC : **simon.godin-bilodeau@mrchcn.qc.ca ou 418 233-2102 poste 230**

Programme Nouveaux Horizons pour les aînés – Projets communautaires (jusqu'à 25 000 $).
Du 1er août 2023 au 14 septembre 2023
Lien vers les informations

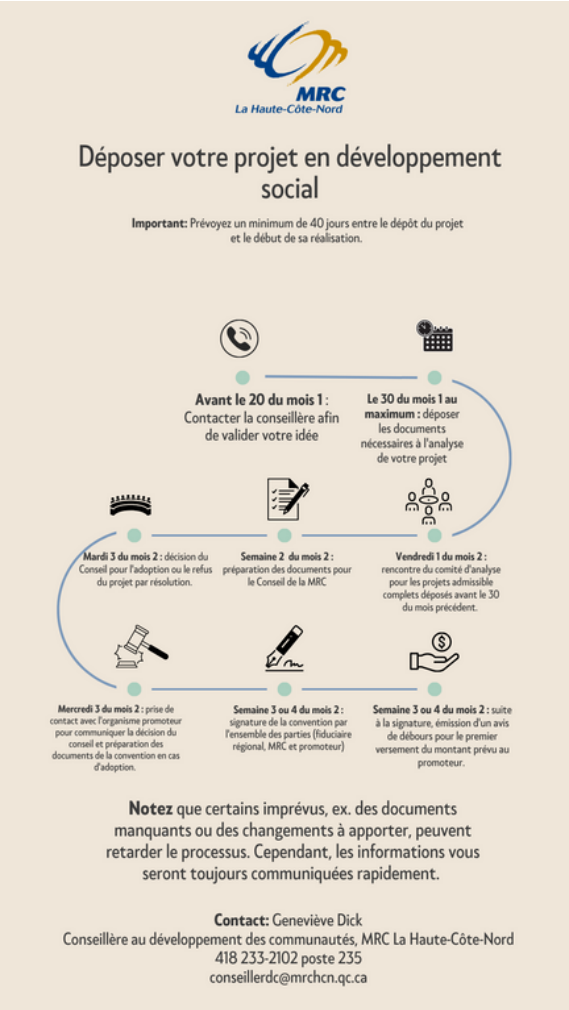

Fonds québécois d'initiatives sociales : 25 août, date limite de dépôt pour le Conseil du mois de septembre

Le Fonds québécois d'initiatives sociales (FQIS) est toujours ouvert au dépôt de vos projets cadrant dans la lutte à la pauvreté et à l'exclusion sociale (voir la politique).

Prochaines dates limites de dépôt (dossier complet):
25 août 2023
2 octobre 2023

Le projet ne peut être d'une durée dépassant le 31 mars 2024, date de fin de l'entente régionale.

Pour toute question ou pour valider l'admissibilité de votre projet avant d'amorcer les démarches en vue du dépôt, veuillez contacter Geneviève Dick, conseillère au développement des communautés au conseillerdc@mrchcn.qc.ca ou 418 233-2102 poste 235

En savoir plus sur le Fonds
Lien pour plus d'informations