Regroupement des partenaires du développement social

Infolettre

Novembre 2023

En bref

Le temps passe très vite, nous sommes déjà en novembre.

Tout d'abord, merci à tous les organismes et services participants à la journée du 17 octobre dernier pour l'événement « Ici, on s'entraide », qui a permis de nombreux maillages entre nous et à plusieurs personnes d'avoir accès à l'information sur les ressources. Merci aux membres du comité organisateur, ainsi qu'à l'aide-cuisinier, aux commanditaires et à toutes les personnes qui ont mis la main à la pâte.

Organismes et citoyens se rassemblent à Forestville – Le Haute Côte-Nord (journalhcn.com)

Sections à consulter

À vos agendas :
5 décembre : Atelier avec et pour les aînés
23 janvier : Journée des partenaires sur la Lutte à la pauvreté
Calendrier des partenaires
Actualités
FQIS : dépôt de projets et fin d'entente régionale au 31 mars 2024
NOUVEAU : Programme d'aide alimentaire ponctuelle d'urgence pour les organismes et intervenants

Événements

Le 23 janvier prochain, nous aurons une activité spéciale sur le thème de la lutte à la pauvreté.

Nous débuterons par des activités participatives sur le thème, et nous aurons la chance d'avoir des invités pour un panel pour nous outiller mieux à lutter concrètement contre la pauvreté et l'exclusion dans nos milieux :

- Guillaume Tremblay-Boily, de l'IRIS (Étude sur la mesure du revenu viable),
- Michel Savard, de la Table des groupes populaires,
- Des membres du Collectif de recherche participative sur la pauvreté en ruralité (UQAR) seront des nôtres pour échanger sur les enjeux et les actions. Détails dans le visuel en pièce jointe.

Lien d'inscription pour la journée du 23 janvier

Dates au calendrier des partenaires

3 novembre 20 ans d'Action Chômage Côte-Nord
3 au 5 novembre Événement Grande Marée Danse (culture, danse, Tadoussac)
6 au 12 novembre Semaine des rencontres interculturelles
10 novembre Santé mentale dans les cégeps
10 au 12 novembre Tournoi de hockey familial (Forestville)
14 au 25 novembre Semaine des entrepreneurs à l'école CJE HCN
21-22 novembre Mini-colloque sur la persévérance scolaire
25 novembre au 6 décembre 12 journées d'actions contre la violence faite aux femmes
Semaine du 20 au 26 novembre Grande semaine des tout-petits

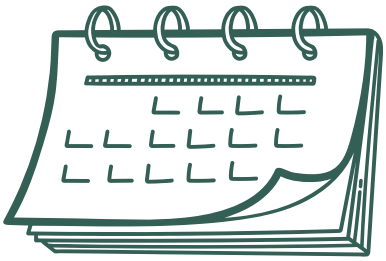

Actualités

Démarche d'évaluation

Merci à tous les partenaires qui ont pris le temps de remplir le sondage d'évaluation, ainsi qu'à ceux qui ont participé au groupe de discussion. Une rencontre d'analyse collective des résultats aura lieu en fin novembre avec Caroline Mohr, notre accompagnatrice de chez Dynamo Collectivo, et une présentation des recommandations aura lieu par la suite avec les partenaires, pour orienter les changements à apporter à notre fonctionnement collectif.

Démarche d'élaboration du Plan d'action pour le Programme d'appui aux collectivités (MIFI)

Le processus est en cours de finalisation avec la MRC, le Ministère et les acteurs partenaires pour le dépôt de la demande de soutien financier à la mise en œuvre du Plan d'action sur trois ans. Dès que le processus de validation sera terminé, nous vous inviterons à un lancement pour vous présenter le Plan d'action et les modalités de soutien aux projets.

Fonds québécois d'initiatives sociales (FQIS)

L'Alliance pour la solidarité régionale se termine au 31 mars 2024, et avec elle le financement au FQIS, jusqu'au renouvellement de l'entente, dont les modalités ne sont pas encore connues.

Comme il est trop tard pour présenter pour le Conseil de novembre, et qu'il n'y aura pas de conseil en décembre, si vous avez un projet qu'il est possible de réaliser dans un très bref délai (il n'y aura pas de prolongation possible, étant donné que c'est la fin de l'entente), vous êtes invités à me contacter avant le 20 novembre 2023 afin que nous puissions évaluer le projet et démarrer le processus qui aboutira au dépôt pour le conseil de janvier.

Contact : genevieve.dick@mrchcn.qc.ca ou 418 233-2102 poste 235

Association des troubles anxieux de la Côte-Nord

Association des troubles anxieux de la Côte-Nord. Merci de remplir et de faire circuler le sondage suivant. Lien vers le sondage

Entente Table Santé et Qualité de vie

Les acteurs partenaires de la Table, qui met en œuvre l'entente de financement du développement social sur la Côte-Nord par la Fondation Lucie et André Chagnon, et dont fait partie le Regroupement, se sont rassemblés les 1er et 2 novembre pour mieux arrimer les collaborations entre le palier régional et les paliers territoriaux (MRC). À suivre.
Plusieurs autres éléments seront déterminés dans les prochaines semaines dans le cadre des budgets à la MRC (séance du Conseil du 15 novembre). Détails à suivre au début de décembre.

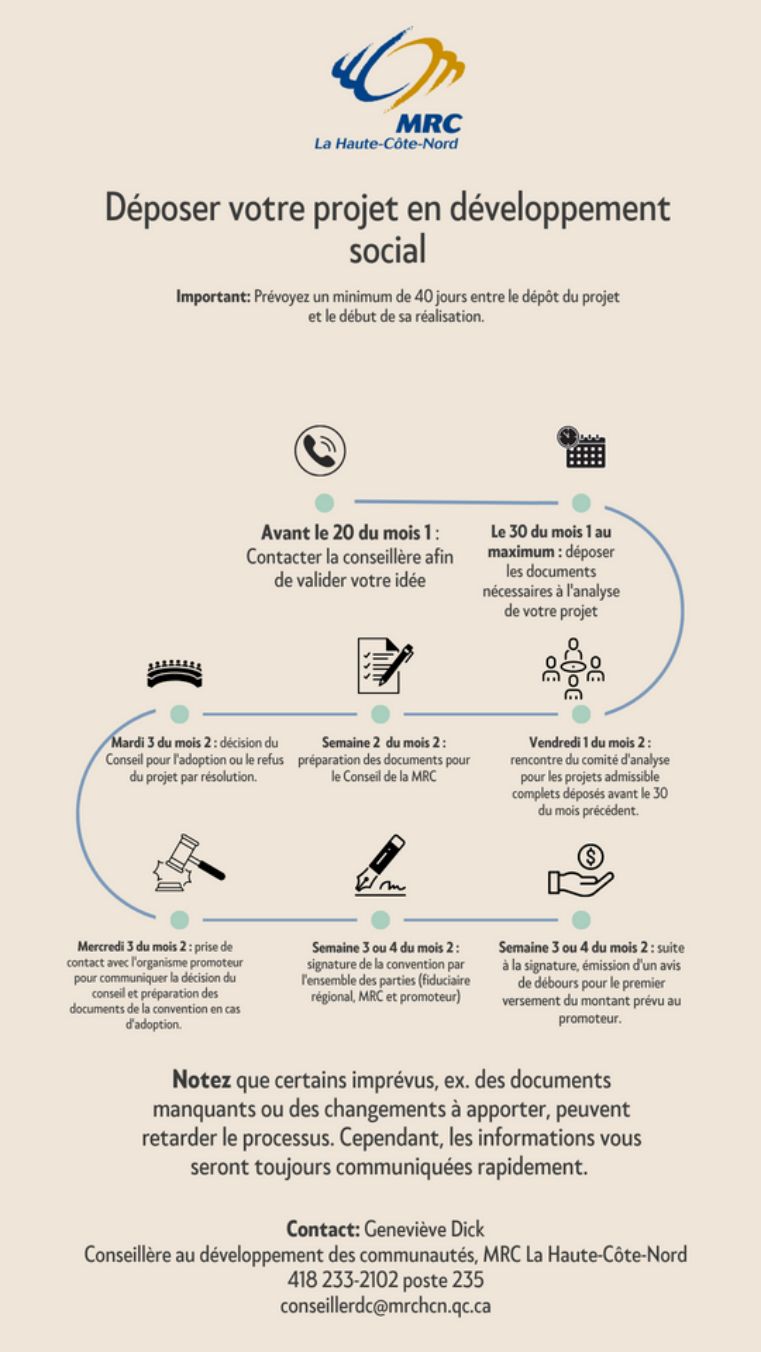

NOUVEAU programme d'aide ponctuelle d'urgence

Aide alimentaire ponctuelle d'urgence : Le CISSS et Centraide fournisse aux organismes et intervenants la possibilité d'offrir des dépannages d'urgence ponctuels. Voir en pièce jointe pour les formulaires de demande.

- **Seuls les organismes ou intervenants peuvent demander des cartes à la ressource responsable de leur MRC. Pour l'entièreté du territoire de la Haute-Côte-Nord, le Centre de dépannage des Nord-Côtiers, et en Manicouagan, le Comptoir alimentaire l'Escale.**
- Selon votre connaissance du milieu, vous pouvez demander un certain nombre de cartes à l'avance via le formulaire en pièce jointe. Vous serez les évaluateurs des besoins des usagers rencontrés. À vous d'établir vos critères internes. Nous nous fions entièrement à votre jugement pour établir qui a besoin de ces cartes. On se rappelle que ce programme joindra possiblement une clientèle peut-être non-connue de vos services.
- Libre à vous de demander aux usagers de vous fournir ou non leur facture d'épicerie afin de vous assurer qu'ils achètent des aliments sains (notez que nous avons demandé aux marchands que ne soient pas données des loteries, de l'alcool et des cigarettes). On souhaite privilégier les saines habitudes de vie. N'hésitez pas à les référer vers les cuisines collectives notamment.
- Ce programme vise, en plus de nourrir en situation d'urgence, à tisser un filet social autour de l'individu/famille. N'hésitez pas à leur parler des ressources existantes dans le milieu, voire même à les accompagner.
- Nous sommes conscients qu'il existe un risque de dédoublement des demandes. Nous vous invitons donc à échanger avec vos collègues des autres organismes en cas de doute dans le but de bien accompagner la clientèle.
- Nous ne souhaitons surtout pas créer une dépendance avec ce programme, mais vraiment de répondre aux besoins ponctuels d'urgence le temps par exemple d'installer d'autres services auprès de la personne et sa famille.
- Les organismes ayant recours aux cartes devront compléter un rapport final au 31 mars 2024 (voir en pièce jointe). Celles qui n'auront pas été utilisées pourront être remises à l'organisme responsable.
- Nous vous remercions d'attendre à la semaine prochaine pour débuter vos demandes.
- Comme il s'agit d'un nouveau programme, nous vous invitons à nous informer de toute problématique ou suggestion pouvant améliorer le service au fur et à mesure que vous l'utiliserez. Nous sommes conscients que tout ne sera pas parfait. Nous nous reverrons le 16 janvier prochain à 13h30 pour faire un bilan mi-projet.

Pour plus de renseignements, contactez Josée Mailloux, directrice de Centraide Haute-Côte-Nord-Manicouagan :
Courriel : direction@centraidehcnmanicouagan.ca
Bureau : (418) 589-5567 poste 3
Cellulaire : (418) 282-1974